



Modulo 3

Test di verifica

Elaborazione dei test



Test n. 1

Quale tipo di visualizzazione ti consente di vedere le **intestazioni** ed i **piè di pagina** di un documento?

<input type="radio"/>	Normale
<input type="radio"/>	Struttura
<input type="radio"/>	Layout di stampa



Claudio Rosanova

Test n. 1

Quale tipo di visualizzazione ti consente di vedere le **intestazioni** ed i **piè di pagina** di un documento?

<input type="checkbox"/>	Normale
<input type="checkbox"/>	Struttura
<input checked="" type="checkbox"/>	Layout di stampa



Test n. 2

Quale pulsante bisogna utilizzare per creare un nuovo documento Word?

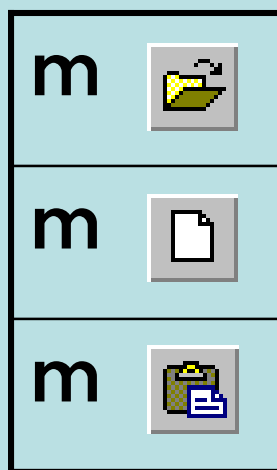

Claudio Rosanova

Test n. 2

Quale pulsante bisogna utilizzare per creare un nuovo documento Word?

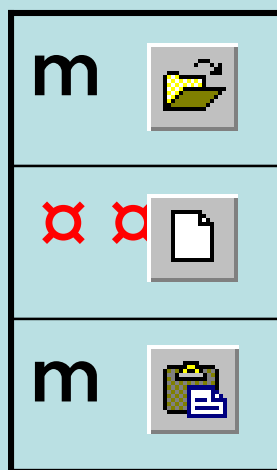

Claudio Rosanova

Test n. 3

Quale opzione della finestra di dialogo **Stampa** ti consente di stampare più pagine all'interno dello stesso foglio?

m Pagine per foglio

m Adatta al formato

m Numero di copie

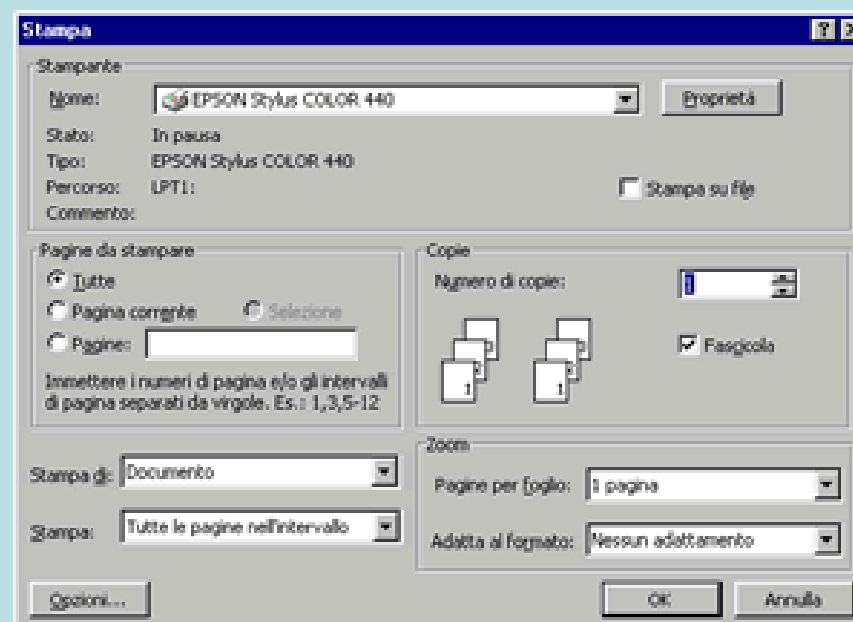

Claudio Rosanova

Test n. 3

Quale opzione della finestra di dialogo **Stampa** ti consente di stampare più pagine all'interno dello stesso foglio?



Pagine per foglio

m

Adatta al formato

m

Numero di copie

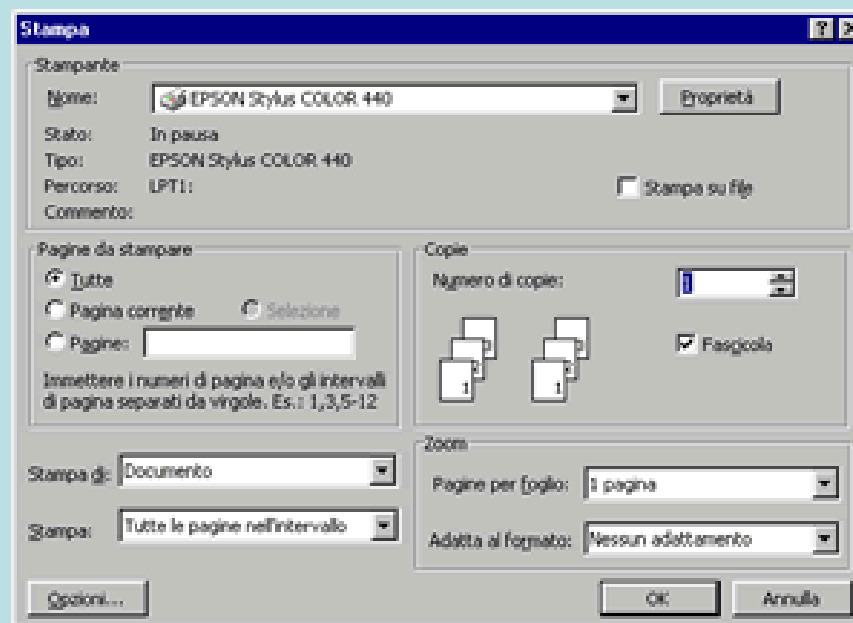

Claudio Rosanova

Test n. 4

Quale pulsante premi per applicare lo stile grassetto ad una parola?

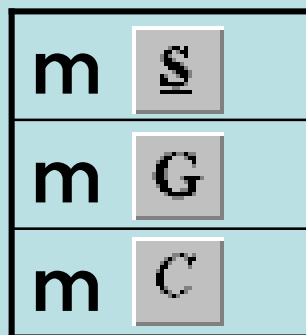

Claudio Rosanova

Test n. 4

Quale pulsante premi per applicare lo stile grassetto ad una parola?



Claudio Rosanova



Test n. 5

Quale dei seguenti menu contiene il comando **Elenchi puntati e numerati** indispensabile per modificare il carattere da utilizzare come punto elenco?

m	Modifica
m	Formato
m	Inserisci



Claudio Rosanova



Test n. 5

Quale dei seguenti menu contiene il comando **Elenchi puntati e numerati** indispensabile per modificare il carattere da utilizzare come punto elenco?

m	Modifica
☒	Formato
m	Inserisci



Test n. 6

Quale delle seguenti voci del comando **Lingua** ti consente di ricercare i sinonimi di una parola?

m	Imposta lingua
m	Thesaurus
m	Sillabazione



Claudio Rosanova

Test n. 6

Quale delle seguenti voci del comando **Lingua** ti consente di ricercare i sinonimi di una parola?

m	Imposta lingua
<input checked="" type="radio"/>	Thesaurus
m	Sillabazione



Claudio Rosanova

Test n. 7

Quale pulsante utilizzi per incollare un testo?

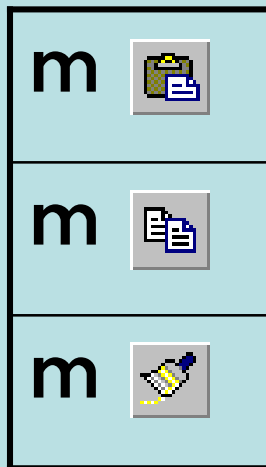

Claudio Rosanova

Test n. 7

Quale pulsante utilizzi per incollare un testo?



Claudio Rosanova

Test n. 8

Quale dei seguenti pulsanti visibili sulla **Barra del titolo** ti consente di chiudere un documento?

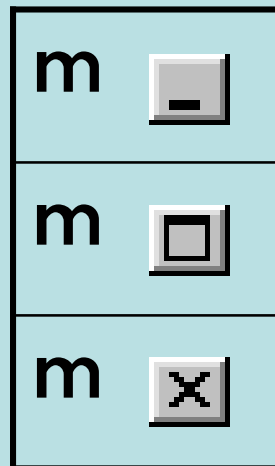

Claudio Rosanova

Test n. 8

Quale dei seguenti pulsanti visibili sulla **Barra del titolo** ti consente di chiudere un documento?

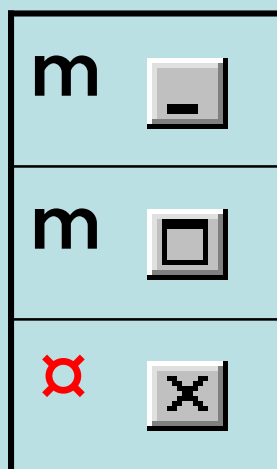

Claudio Rosanova

Test n. 9

Il comando **Sostituisci** ti consente di:

- | | |
|----------|--|
| m | salvare un file in un altro formato |
| m | ricercare e sostituire parti di testo |
| m | individuare e correggere errori ortografici e grammaticali |



Claudio Rosanova

Test n. 9

Il comando **Sostituisci** ti consente di:

- | | |
|----------|--|
| m | salvare un file in un altro formato |
| x | ricercare e sostituire parti di testo |
| m | individuare e correggere errori ortografici e grammaticali |



Test n. 10

Quale dei seguenti menu contiene il comando **Trova** necessario per ricercare un testo all'interno di un documento?

m	Visualizza
m	Modifica
m	Strumenti



Claudio Rosanova

Test n. 10

Quale dei seguenti menu contiene il comando **Trova** necessario per ricercare un testo all'interno di un documento?

m	Visualizza
<input checked="" type="radio"/>	Modifica
m	Strumenti



Test n. 11

Cosa bisogna fare per cancellare un'interruzione di pagina?

- | | |
|---|---|
| m | Selezionare la riga punteggiata e premere il tasto Invio |
| m | Collocare il cursore sulla riga punteggiata e premere il tasto Canc |
| m | Posizionare il cursore sulla riga punteggiata e premere il pulsante Taglia |



Test n. 11

Cosa bisogna fare per cancellare un'interruzione di pagina?

- | | |
|----------|---|
| m | Selezionare la riga punteggiata e premere il tasto Invio |
| ✘ | Collocare il cursore sulla riga punteggiata e premere il tasto Canc |
| m | Posizionare il cursore sulla riga punteggiata e premere il pulsante Taglia |



Test n. 12

Quale sequenza di operazioni devi compiere per eliminare una tabulazione?

m Fare clic sul segno di tabulazione e premere il tasto **Canc**

m Fare clic sul segno di tabulazione e premere il pulsante **Taglia**

m Fare clic sul segno di tabulazione e trascinarlo al di fuori del **Righello**



Test n. 12

Quale sequenza di operazioni devi compiere per eliminare una tabulazione?

- | | |
|---|--|
| m | Fare clic sul segno di tabulazione e premere il tasto Canc |
| m | Fare clic sul segno di tabulazione e premere il pulsante Taglia |
| ✘ | Fare clic sul segno di tabulazione e trascinarlo al di fuori del Righello |



Test n. 13

L'Anteprima di stampa ti consente di:

- | | |
|----------|--|
| m | stampare più pagine all'interno dello stesso foglio |
| m | controllare la formattazione e l'impaginazione del documento |
| m | modificare il formato del documento da stampare |



Test n. 13

L'Anteprima di stampa ti consente di:

- | | |
|----------|--|
| m | stampare più pagine all'interno dello stesso foglio |
| ✘ | controllare la formattazione e l'impaginazione del documento |
| m | modificare il formato del documento da stampare |



Test n. 14

Nella procedura di **Stampa unione etichette** il documento principale è costituito dalle etichette.

m	vero
m	falso



Claudio Rosanova

Test n. 14

Nella procedura di **Stampa unione etichette** il documento principale è costituito dalle etichette.

<input checked="" type="radio"/>	vero
<input type="radio"/>	falso



Test n. 15

Quale dei seguenti menu contiene il comando **Stampa unione** necessario per stampare più copie di una lettera da inviare a diversi destinatari?

m	File
m	Formato
m	Strumenti



Claudio Rosanova

Test n. 15

Quale dei seguenti menu contiene il comando **Stampa unione** necessario per stampare più copie di una lettera da inviare a diversi destinatari?

m	File
m	Formato
<input checked="" type="checkbox"/>	Strumenti



Claudio Rosanova

Test n. 16

Quale comando del menu **Tabella** scegli per aggiungere una riga ad una tabella?

m	Adatta
m	Inserisci
m	Proprietà tabella



Claudio Rosanova

Test n. 16

Quale comando del menu **Tabella** scegli per aggiungere una riga ad una tabella?

m	Adatta
<input checked="" type="radio"/>	Inserisci
m	Proprietà tabella





Test n. 17

Per modificare i margini di un documento
scegli il comando:

m **Intestazione e piè di pagina** dal
menu **Visualizza**

m **Bordi e sfondo** dal menu **Formato**

m **Imposta pagina** dal menu **File**



Claudio Rosanova



Test n. 17

Per modificare i margini di un documento
scegli il comando:

m Intestazione e piè di pagina dal
menu **Visualizza**

m **Bordi e sfondo** dal menu **Formato**

Imposta pagina dal menu **File**



Test n. 18

Quale pulsante utilizzi per stampare un documento?

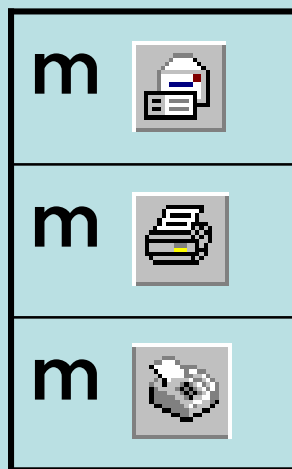

Claudio Rosanova

Test n. 18

Quale pulsante utilizzi per stampare un documento?

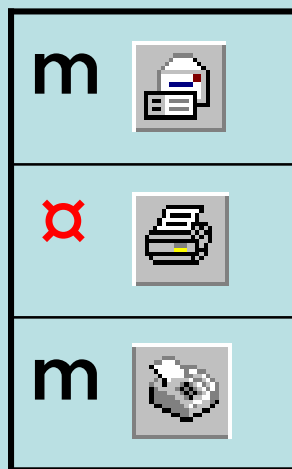

Claudio Rosanova

Test n. 19

La combinazione di tasti **Ctrl + X** ti permette di tagliare un testo dopo averlo selezionato.

m	vero
m	falso



Claudio Rosanova

Test n. 19

La combinazione di tasti **Ctrl + X** ti permette di tagliare un testo dopo averlo selezionato.

☒	vero
m	falso



Claudio Rosanova



Test n. 20

I pulsanti che ti consentono di modificare rapidamente la modalità di visualizzazione di un documento si trovano:

m	sulla Barra di scorrimento verticale
m	sulla Barra di scorrimento orizzontale
m	sulla Barra degli strumenti di formattazione



Claudio Rosanova



Test n. 20

I pulsanti che ti consentono di modificare rapidamente la modalità di visualizzazione di un documento si trovano:

m	sulla Barra di scorrimento verticale
✘	sulla Barra di scorrimento orizzontale
m	sulla Barra degli strumenti di formattazione





Test n. 21

Quale comando utilizzi per visualizzare le tipologie di **modello** messe a disposizione da Word?

m	Immagine del menu Inserisci
m	Nuovo del menu File
m	Stile del menu Formato



Claudio Rosanova





Test n. 21

Quale comando utilizzi per visualizzare le tipologie di **modello** messe a disposizione da Word?

m	Immagine del menu Inserisci
<input checked="" type="checkbox"/>	Nuovo del menu File
m	Stile del menu Formato



Claudio Rosanova



Test n.22

Quale comando utilizzi per importare un **foglio di lavoro Microsoft Excel** in un documento?

m	Tema del menu Formato
m	Oggetto del menu Inserisci
m	Nuovo del menu File



Test n.22

Quale comando utilizzi per importare un **foglio di lavoro Microsoft Excel** in un documento?

m	Tema del menu Formato
<input checked="" type="checkbox"/>	Oggetto del menu Inserisci
m	Nuovo del menu File





Test n. 23

In quale menu si trova il comando
Formattazione automatica tabella?

m	Formato
m	Tabella
m	Modifica



Claudio Rosanova





Test n. 23

In quale menu si trova il comando
Formattazione automatica tabella?

m	Formato
<input checked="" type="radio"/>	Tabella
m	Modifica



Claudio Rosanova



Test n. 24

Quale pulsante premi per inserire un elenco numerato?

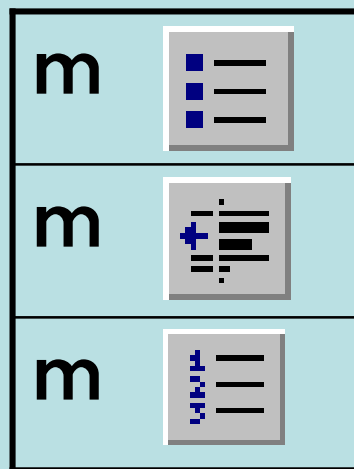

Claudio Rosanova

Test n. 24

Quale pulsante premi per inserire un elenco numerato?

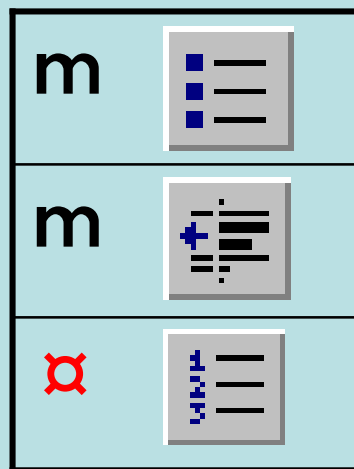

Claudio Rosanova

Test n. 25

Quale pulsante premi per attivare
l'**Assistente di Word**?

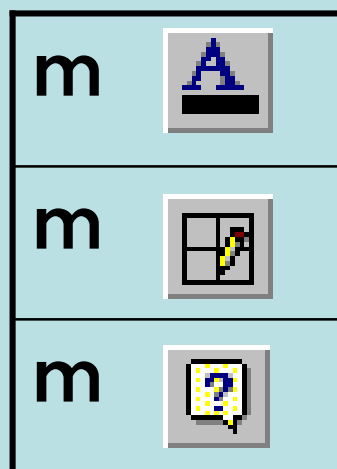

Claudio Rosanova

Test n. 25

Quale pulsante premi per attivare
l'**Assistente di Word**?

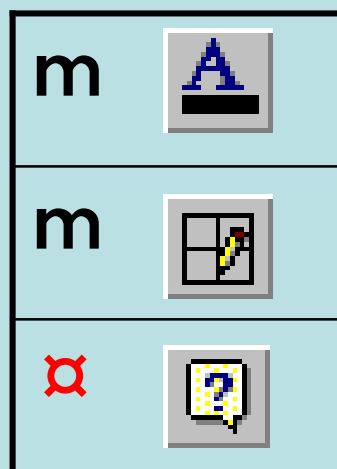

Claudio Rosanova



Test n. 26

La combinazione di tasti **Ctrl + C** ti consente di:

m	incollare un testo
m	copiare un testo
m	tagliare un testo



Claudio Rosanova



Test n. 26

La combinazione di tasti **Ctrl + C** ti consente di:

m	incollare un testo
⌘	copiare un testo
m	tagliare un testo



Test n. 27

Quale comando del menu **File** scegli per salvare un documento in formato HTML?

m	Salva con nome
m	Salva
m	Salva come pagina Web



Test n. 27

Quale comando del menu **File** scegli per salvare un documento in formato HTML?

<input type="radio"/>	Salva con nome
<input type="radio"/>	Salva
<input checked="" type="radio"/>	Salva come pagina Web





Test n. 28

Quale scheda della finestra di dialogo **Imposta pagina** ti permette di modificare l'orientamento del testo all'interno della pagina?

m	Dimensioni
m	Layout
m	Margini



Claudio Rosanova



Test n. 28

Quale scheda della finestra di dialogo **Imposta pagina** ti permette di modificare l'orientamento del testo all'interno della pagina?

<input checked="" type="radio"/>	Dimensioni
<input type="radio"/>	Layout
<input type="radio"/>	Margini (XP)



Test n. 29

Quando si apre un documento, Word attiva in automatico la cosiddetta **Visualizzazione Struttura**.

m	vero
m	falso



Claudio Rosanova

Test n. 29

Quando si apre un documento, Word attiva in automatico la cosiddetta **Visualizzazione Struttura**.

m	vero
<input checked="" type="radio"/>	falso



Claudio Rosanova

Test n. 30

Immagina di voler modificare una delle impostazioni di formattazione di uno **stile**.
Quale pulsante della finestra di dialogo **Stile** premi per visualizzare la scheda necessaria?

m	Libreria
m	Nuovo
m	Modifica

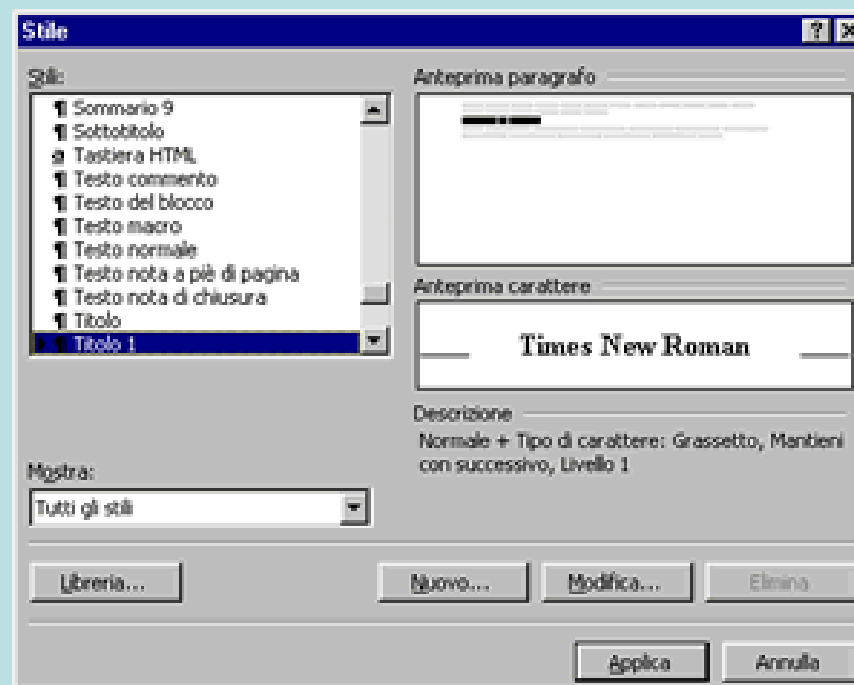

Claudio Rosanova



Test n. 30

Immagina di voler modificare una delle impostazioni di formattazione di uno **stile**.
Quale pulsante della finestra di dialogo **Stile** premi per visualizzare la scheda necessaria?

m	Libreria
m	Nuovo
✘	Modifica

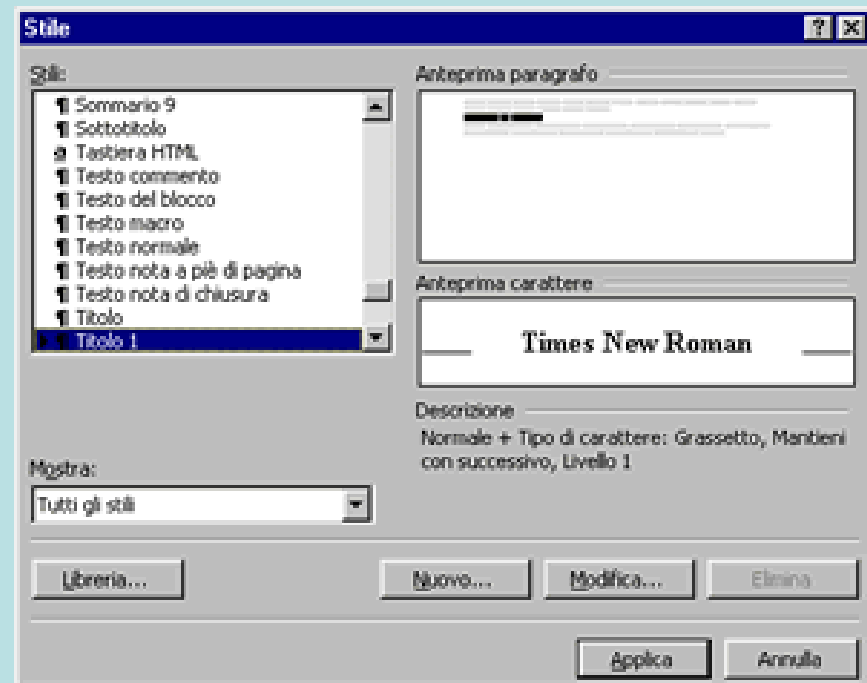

Claudio Rosanova



Fine Test di verifica Modulo 3



Claudio Rosanova

